



AFET ALANLARIN SAYISALLAŞTIRILMASI PROJESİ (AFSAY)

Hakan Yusuf GÜNER
Vali

AFAAD



I PROJENİN AMACI



Geçmiş dönemlerde olmuş veya olması muhtemel afetler nedeniyle; hazırlanmış olan Jeolojik Etüt Raporu ve rapor eki krokilere göre Bakanlar Kurulu Kararı ile Afete Maruz Bölge (AMB) ilan edilmiş olan alanların, mahallinde GPS ile koordinatlandırılarak sayısal hale getirilmesi ve sınırlarının kesinleştirilerek olası afet zararlarının önlenmesi ve Afete Maruz Bölge (AMB) içerisinde ve dışında kalan mülkiyetlerle ilgili sınır problemlerinin çözülmesi.





Gerekçeler

1

- Krokilerle belirlenmiş olan Afete Maruz Bölge (AMB) sınırlarının arazi üzerine aplikasyonunda zorluklarla karşılaşılması.

2

- AMB sınırlarının mülkiyet sınırları ile olan dokanak sınırlarının kesin olmaması.

3

- Yeni imara açılacak sahaların Afete Maruz Bölge (AMB) ile olan konumlarının net olarak görülememesi nedeniyle yapılacak yatırımların gecikmesi,

4

- AMB kararı alınmış olan mülkiyetlerde parselin tamamının kullanılamaması nedeniyle hukuki problemlerin yaşanması ve ekonomik kayıpların olması.





PROJEDE GÖREV ALACAK KİŞİ, KURUM VE KURULUŞLAR

T.C.
Orman ve Su İşleri
Bakanlığı





Proje Üst Kurulu

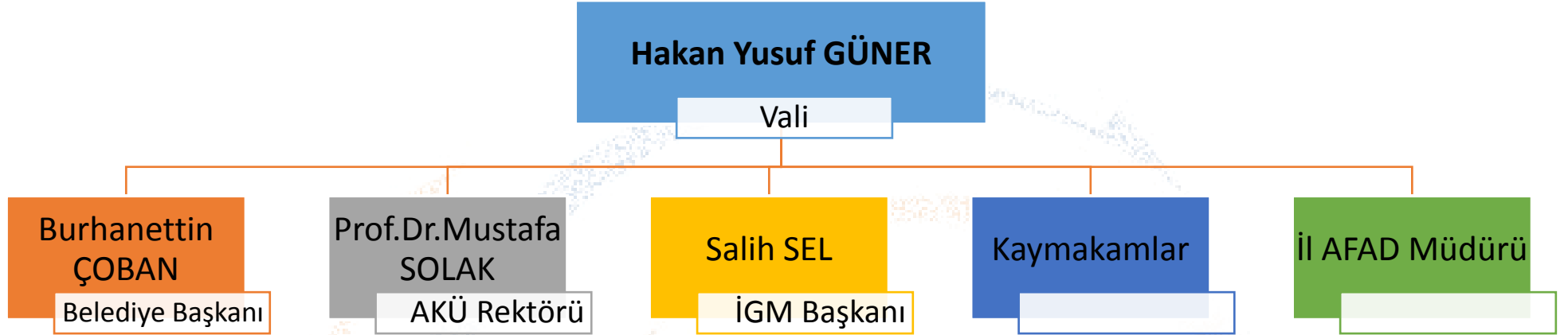



Proje Yürütme Kurulu

Vali Yardımcısı

Afyon
Kocatepe
Üniversitesi
Rektör
Yardımcısı

Afyon
Belediyesi
Başkan
Yardımcısı

İl AFAD
Müdürü

DSİ
183. Şube
Müdürü

Kadastro
Müdürü

Çevre ve
Şehircilik İl
Müdürü

İl Özel
İdaresi
Genel
Sekreterliği





Proje Sekreteryası ve Raporlama

İl Afet ve Acil Durum Müdürü

İl AFAD Md.lüğü
Planlama ve Zarar Azaltma Şube
Müdürlüğü

İl AFAD Md.lüğü Yönetim
Hizmetleri Şube Müdürlüğü





Proje Kapsamında İşbirliği Yapılacak Kurum ve Kuruluşlar

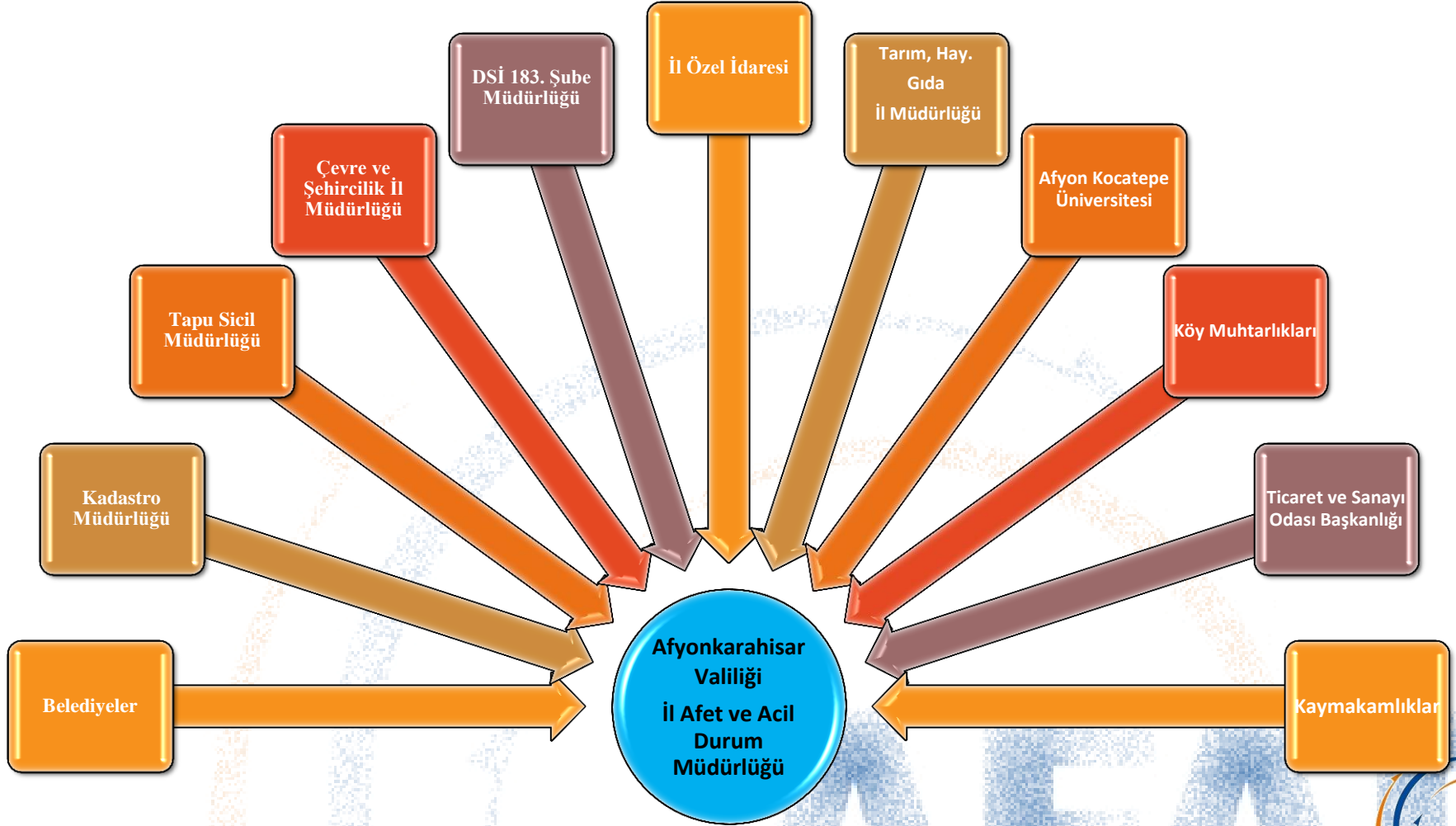



PROJENİN HEDEFLERİ

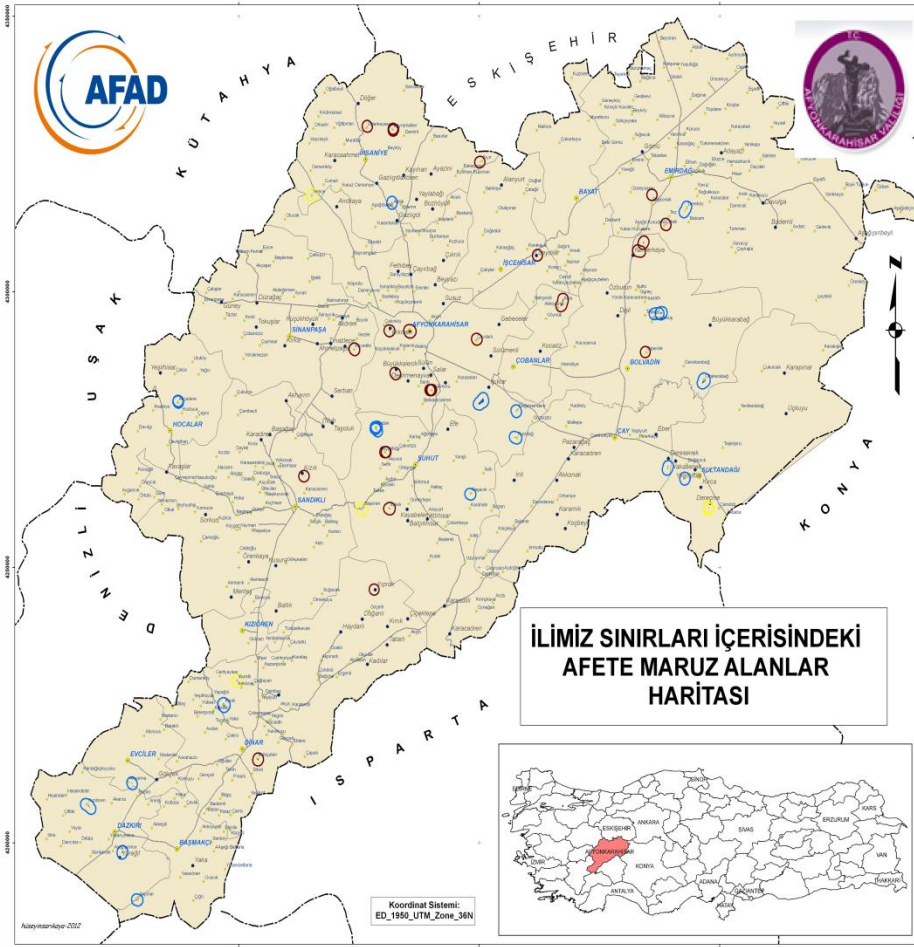

İLİMİZDEKİ AFETE MARUZ BÖLGELER

İlçe, Afetin Türü, Afetin Oluş Tarihi

AFYONKARAHISAR, Kaya Düşmesi, 01.01.1963	BOLVADIN, Sel Baskını_ Taşkın, 01.01.1968	SINANPAŞA, Kaya Düşmesi, 01.01.1968
AFYONKARAHISAR, Kaya Düşmesi, 01.01.1991	DAZKIRI, Sel Baskını_ Taşkın, 01.01.1966	ÇAY, Sel Baskını_ Taşkın, 01.01.1967
AFYONKARAHISAR, Kaya Düşmesi, 01.01.1992	DAZKIRI, Sel Baskını_ Taşkın, 01.01.1999	ÇOBANLAR, Kaya Düşmesi, 01.01.2002
AFYONKARAHISAR, Kaya Düşmesi, 01.01.1993	DINAR, Heyelan, 01.01.1999	İHSANİYE, Heyelan, 01.01.1959
AFYONKARAHISAR, Kaya Düşmesi, 01.01.2002	DİNAR, Kaya Düşmesi, 01.01.1990	İHSANİYE, Kaya Düşmesi, 01.01.1962
AFYONKARAHISAR, Sel Baskını_ Taşkın, 01.01.1963	DİNAR, Sel Baskını_ Taşkın, 01.01.1991	İHSANİYE, Kaya Düşmesi, 01.01.1990
AFYONKARAHISAR, Sel Baskını_ Taşkın, 01.01.1970	EMİRDAĞ, Kaya Düşmesi, 01.01.1988	İHSANİYE, Kaya Düşmesi, 01.01.1991
AFYONKARAHISAR, Sel Baskını_ Taşkın, <Null>	EMİRDAĞ, Kaya Düşmesi, 01.01.1991	İHSANİYE, Sel Baskını_ Taşkın, 01.01.1960
BAŞMAKÇI, Sel Baskını_ Taşkın, 01.01.1983	EMİRDAĞ, Kaya Düşmesi, 01.01.1992	İSCEHİSAR, Kaya Düşmesi, 01.01.1992
BOLVADIN, Kaya Düşmesi, 01.01.1958	EMİRDAĞ, Sel Baskını_ Taşkın, 01.01.1991	ŞUHUT, Heyelan, 20.08.1982
BOLVADIN, Kaya Düşmesi, 01.01.1985	EVCİLER, Sel Baskını_ Taşkın, 01.01.1999	ŞUHUT, Kaya Düşmesi, 01.01.1984
BOLVADIN, Kaya Düşmesi, 01.01.1992	HOCALAR, Sel Baskını_ Taşkın, 01.01.1987	ŞUHUT, Kaya Düşmesi, 01.01.1991
BOLVADIN, Sel Baskını_ Taşkın, 01.01.1966	SANDIKLI, Kaya Düşmesi, 01.01.1988	ŞUHUT, Sel Baskını_ Taşkın, 01.01.1984
	SULTANDAĞI, Heyelan, 01.01.1988	ŞUHUT, Sel Baskını_ Taşkın, 01.01.1998
	SULTANDAĞI, Sel Baskını_ Taşkın, 01.01.1967	





Projenin Hedefleri

Krokilerle belirlenmiş olan AMB sınırlarının Jeolojik Etüt Raporundaki değerlendirmeler de dikkate alınarak mahallinde gerekli koordinat ölçümleri yapılarak sayısallaştırılması.

Bu sayısal verilerin bilgisayar ortamına aktarılarak Coğrafi Bilgi Sistemi (CBS) ile entegre edilmesi.

CBS sistemine entegre edilen sayısallaştırılmış AMB sınırların mülkiyet durumuyla çakıştırılması.

AMB içerisinde kalan mülkiyetlerin Kadastro Müdürlüğüne bildirilerek tapu kayıtlarına AMB şerhinin düşülmesi.

AMB şerhi düşülmüş olan parsellerin yapılaşmaya kapatılarak olası afetlerin önlenmesi.

AMB sınırları dışında kalan parsellerin ekonomiye kazandırılması, yatırıma açılması aşamasında doğru ve çabuk kararlar alınabilmesi.

Sayısallaştırılmış olan Afete Maruz Bölge (AMB)' lerin AFAD Başkanlığınca başlatılmış olan TADYUS (Türkiye Afete Duyarlı Yerleşime Uygunluk Haritaları) Projesine entegrasyonunun sağlanması.



Projenin Hedef Kitleleri

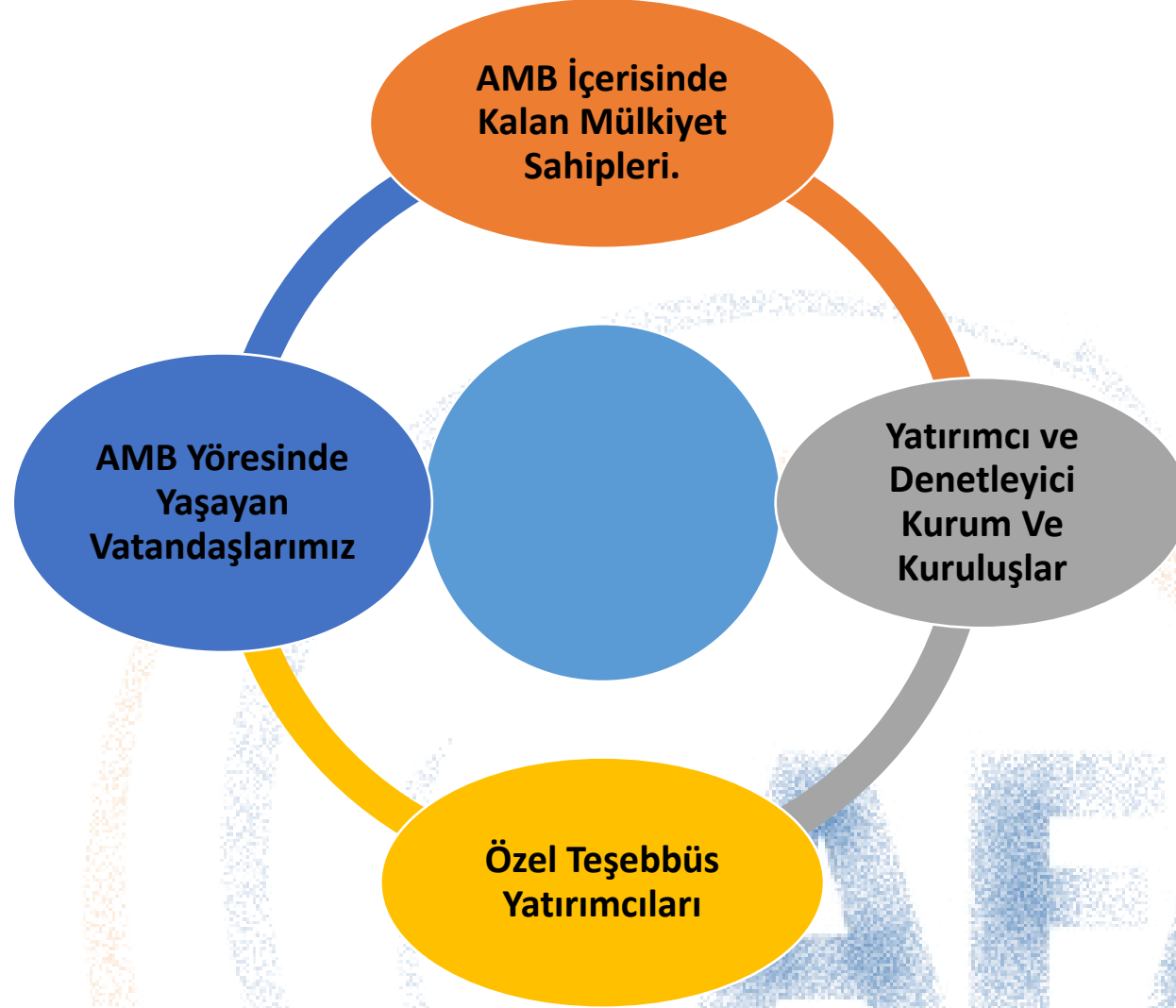



PROJEDE YÜRÜTÜLECEK FAALİYETLER ve UYGULAMA KILAVUZU





Proje Konuları

Arazi çalışmalarını yürütecek teknik personelin bilgilendirilmesi.

Arşiv çalışması yapılarak , ilimiz sınırları içerisindeki Afete Maruz Bölge (AMB) kararı alınmış olan yerlerin belirlenmesi.

AMB kararı alınmış olan yerler için düzenlenmiş olan Jeolojik Etüt Raporları ve bu rapor ekinde yer alan AMB krokilerinin incelenmesi.

AMB krokilerinin, Jeolojik Etüt Raporundaki açıklamalar da dikkate alınarak arazi üzerinde aplike edilmesi ve GPS ile köşe koordinatlarının alınması.

Arazi üzerinde alınmış olan AMB sınırlarına ait koordinat noktalarının bilgisayara aktarılması ve CBS ile entegre edilmesi.





Uygulama Takvimi

Arazi çalışmalarını yürütecek personelin bilgilendirilmesi.

Arazi çalışmalarında görev alacak olan teknik personelin ölçüm ve ölçüm değerlerinin CBS sistemine entegre edilmesi ile ilgili bilgilendirilmesi.

Sorumlu ve İşbirliği Yapılacak Kuruluşlar

İl AFAD

Kadastro Müdürlüğü

AKÜ

DSİ

Uygulama Yılı ve Bütçe

2014-2015

50.000 TL





Uygulama Takvimi

Arşiv ve Literatür Çalışması

AMB kararı alınmış olan yerlere ait Bakanlar Kurulu Kararları, Jeolojik Etüt Raporları, AMB krokileri ve kadastral planlar.

Sorumlu ve İşbirliği Yapılacak Kuruluşlar

İl AFAD

Kadastro Müdürlükleri

DSİ

Belediyeler

Uygulama Yılı ve Bütçe

2014-2015

10.000 TL





Uygulama Takvimi

Arazide elde edilen bilgilerin ve koordinat deęerlerinin bilgisayara aktarılması ve CBS sistemine entegre edilmesi.

Sorumlu ve İşbirlięi Yapılacak Kuruluşlar

İl AFAD

Kadastro Müdürlüęü

AKÜ

DSİ

Uygulama Yılı ve Bütçe

2015-2016

10.000 TL





Uygulama Takvimi

Arazi Çalışmaları

AMB kararı alınmış olan yerlerin belirlenmesi ve yerinde koordinat ölçümlerinin yapılması.

Sorumlu ve İşbirliği Yapılacak Kuruluşlar

İl AFAD

DSİ

Belediyeler

Muhtarlıklar

Uygulama Yılı ve Bütçe

2015-2016

150.000 TL





Uygulama Takvimi

CBS sistemine entegre edilmiş olan AMB ile ilgili bilgilerin Kadastro Müdürlüklerinden elde edilecek olan mülkiyet bilgileri ile karşılaştırılması, AMB sınırları içerisinde kalan parsellerin Kadastro Müdürlüğüne bildirilmesi, tapu kayıtları üzerine şerh konulması.

Sorumlu ve İşbirliği Yapılacak Kuruluşlar

İl AFAD

Kadastro Müdürlüğü

AKÜ

DSİ

Belediyeler

Uygulama Yılı ve Bütçe

2015-2016

10.000 TL





Uygulama Takvimi

Arazi çalışmaları, arşiv çalışmaları sırasında elde edilen bilgilerin ve sayısallaştırma işlemi yapılmış olan AMB sınırlarının, AFAD Başkanlığı'nın TADYUS (Türkiye Afete Duyarlı Yerleşime Uygunluk Haritaları) Projesine entegre edilmesi,

Sorumlu ve İşbirliği Yapılacak Kuruluşlar

İl AFAD
AFAD
DSİ
İl Özel İdaresi
Belediyeler
Tapu Sicil Müdürlüğü
Kadastro Müdürlüğü

Uygulama Yılı ve Bütçe

2015-2016

10.000 TL



I ÇALIŞMA TAKVİMİ

Proje kapsamında yürütülecek eğitim, ziyaret ve diğer faaliyetler 2014-2015 yıllarını kapsayacak şekilde haftalık, aylık ve 3 aylık program takvimine göre yürütülecektir.





PROJENİN MALİ BOYUTU (BÜTÇE)

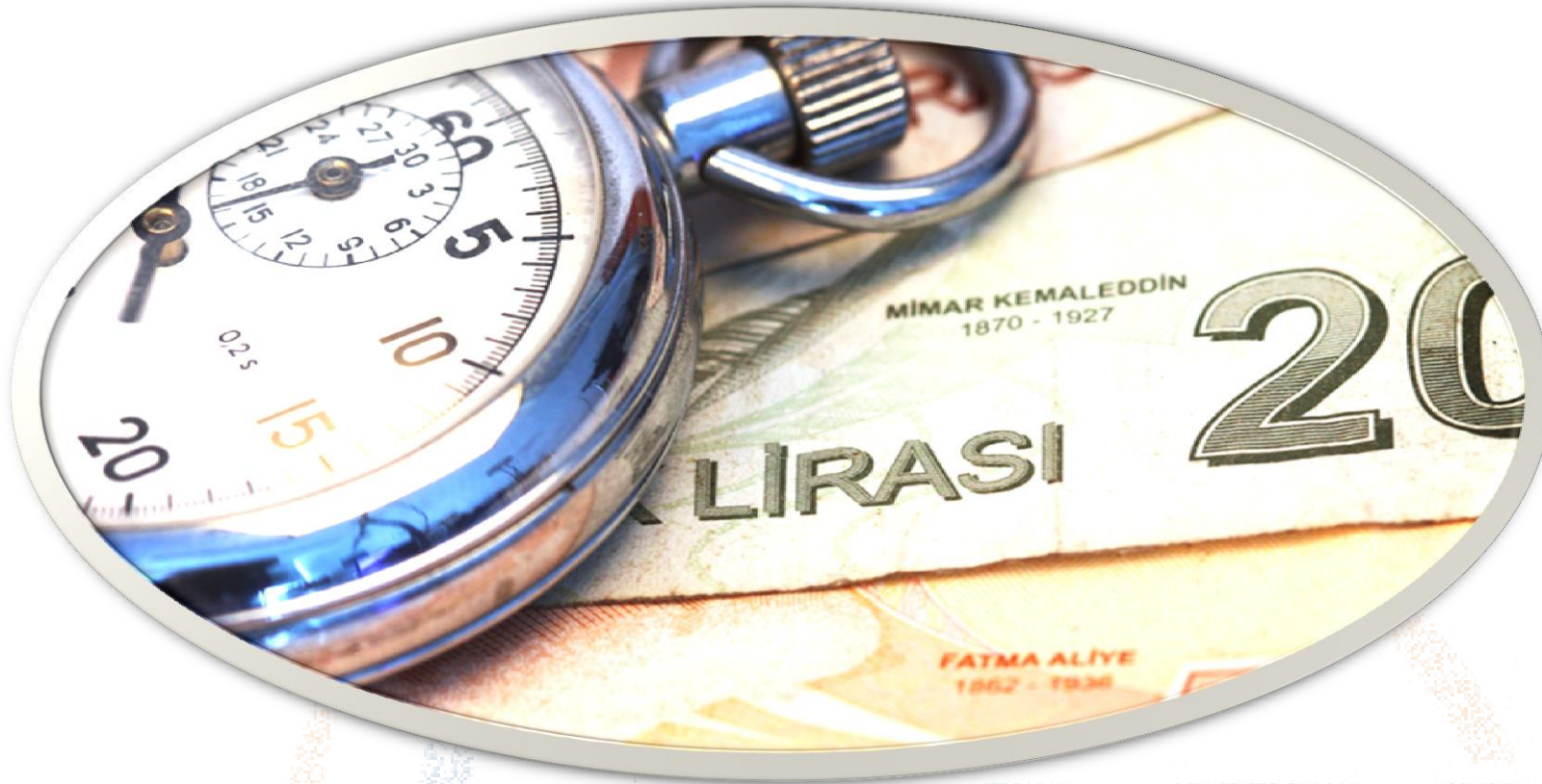



I BÜTÇE

Arazi çalışmalarını yürütecek personelin bilgilendirilmesi

50.000 TL

Arazi hassas ölçümü için harita alım alet ve ekipmanı

40.000 TL

Arşiv ve literatür çalışmaları

10.000 TL

Arazi çalışmaları, ulaşım ve personel giderleri

150.000 TL

Arazide elde edilen bilgilerin ve koordinat değerlerinin bilgisayar ortamına aktarılması ve CBS sistemine entegre edilmesi

10.000 TL

CBS sistemine entegre edilmiş olan AMB ile ilgili bilgilerin Kadastro Müdürlüklerinden elde edilecek olan mülkiyet bilgileri ile karşılaştırılması, AMB sınırları içerisinde kalan parsellerin Kadastro Müdürlüğüne bildirilmesi, tapu kayıtları üzerine şerh konulması.

10.000 TL

Arazi çalışmaları sırasında elde edilen bilgilerin ve sayısallaştırma işlemi yapılmış olan AMB sınırlarının, AFAD Başkanlığının TADYUS Projesine entegre edilmesi

10.000 TL

280.000 TL





İZLEME DEĞERLENDİRME





Projenin İzleme Mekanizması

Bu proje büyük oranda İl Afet ve Acil Durum Müdürlüğü'nün imkan ve kabiliyetleri ile yürütülecek olup, İl Afet ve Acil Durum Müdürlüğü'nün ihtiyaç duyduğu noktalarda diğer kurumlardan destek alınacaktır.

Bu amaç doğrultusunda İl Afet ve Acil Durum Müdürlüğü'nce talep edilmesi halinde diğer kurumlarca gerekli destek sağlanacaktır.







ARZ EDERİM

